Tonnerre de Brest en Bretagne

trompette Bb

Marche
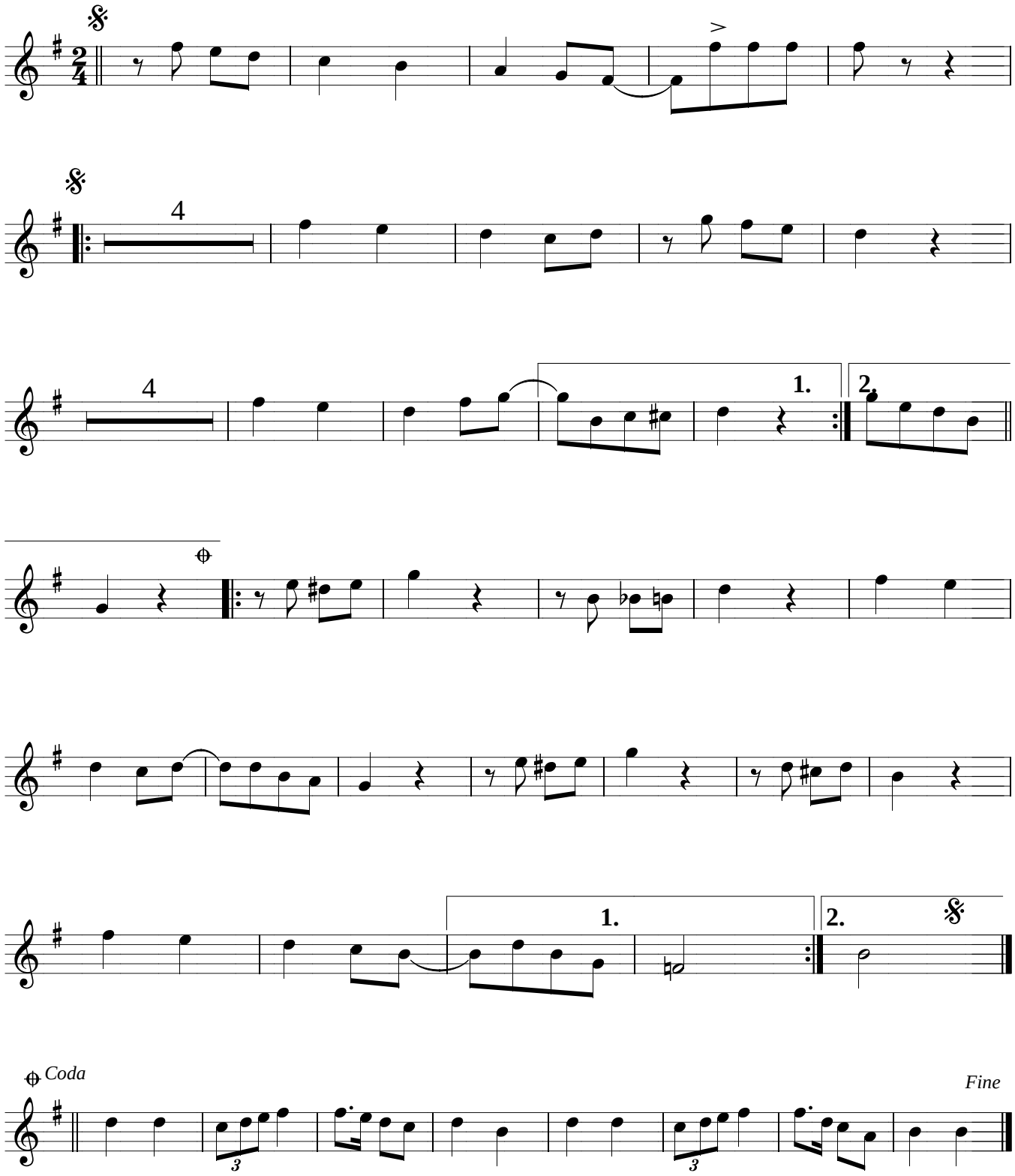
Musique et paroles de G.Gouny et S.Burlot